愛	創	気	校
情	造	魄	訓

三間中学校校歌

作詞　竹葉秀雄
作曲　松浦　健

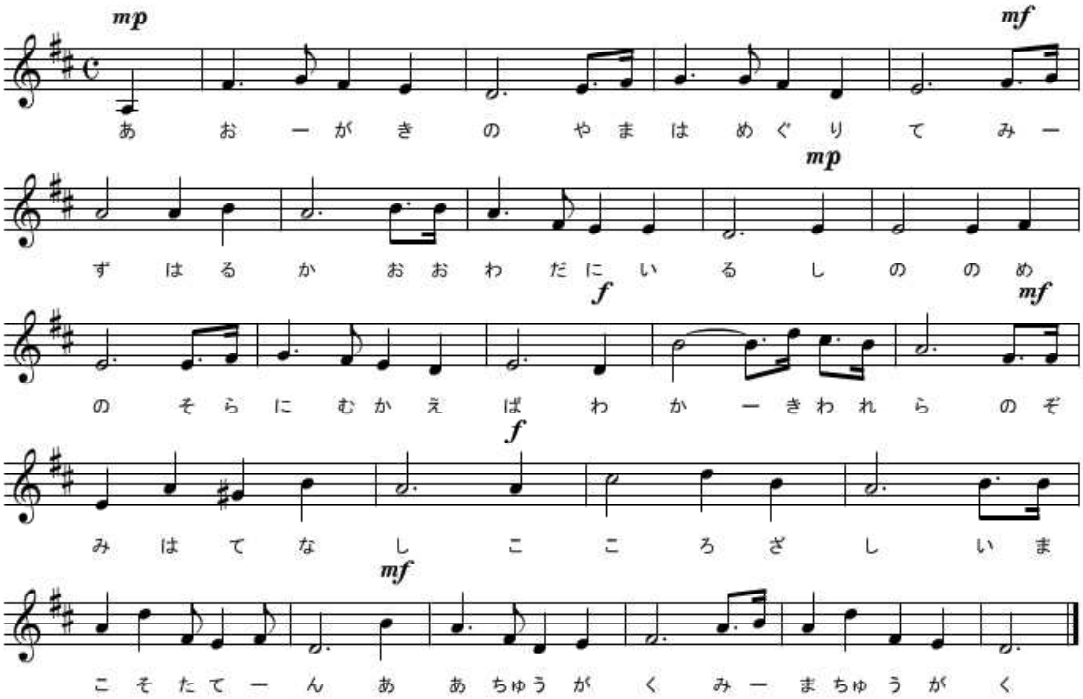

一

青垣の　山はめぐりて
水はるか　太平洋に入る
しののめの　空にむかえば
少きわれら　望みはてなし
こころざし　今こそ立てん
ああ中学　三間中学

二

美き雲の　湧きたつところ
住き人は　あまた生まれぬ
父祖の道　遠くしのべば
少きわれら　力は溢ふる
学び業　今ぞ努めん
ああ中学　三間中学

三

星影は　高原に冴えて
鬼ヶ城　神秘に立てり
ありがたき　生命思えば
少きわれら　心は燃ゆる
人の道　今ぞ究めん
ああ中学　三間中学